



FRACCIÓN II. ESTRUCTURA ORGÁNICA COMPLETA, EN UN FORMATO QUE PERMITA VINCULAR CADA PARTE DE LA ESTRUCTURA, LAS ATRIBUCIONES Y RESPONSABILIDADES QUE LE CORRESPONDEN A CADA SERVIDOR PÚBLICO, PREASTADOR DE SERVICIOS PROFESIONALES O MIEMBRO DE LOS SUJETOS OBLIGADOS, DE CONFORMIDAD CON LAS DISPOSICIONES APLICABLES

CLAVE O NIVEL	DENOMINACIÓN DEL PUESTO O CARGO	UNIDADES ADMINISTRATIVAS DE ADSCRIPCIÓN	CORREO ELECTRÓNICO	TELÈFONO	FACULTADES
CONFIANZA	DIRECTOR GENERAL	DIRECCIÓN GENERAL	<a href="mailto:direcciondif@tulancingo.gob.mx">direcciondif@tulancingo.gob.mx</a> <a href="mailto:dif@tulancingo.gob.mx">dif@tulancingo.gob.mx</a>	755-8450 EXT 1216	
CONFIANZA	CONTRALOR	CONTRALORÍA	<a href="mailto:contraloria2016.dif@tulancingo.gob.mx">contraloria2016.dif@tulancingo.gob.mx</a>	755-8450 EXT 1197	
CONFIANZA	DIRECTOR DE FINANZAS Y ADMINISTRACIÓN	DIRECCIÓN DE FINANZAS Y ADMINISTRACIÓN	<a href="mailto:admonfinanzas.dif@tulancingo.gob.mx">admonfinanzas.dif@tulancingo.gob.mx</a>	755-8450 EXT 1188	
CONFIANZA	DIRECTOR JURÍDICO	DIRECCIÓN JURÍDICA	<a href="mailto:contraloria2016.dif@tulancingo.gob.mx">contraloria2016.dif@tulancingo.gob.mx</a>	755-8450 EXT 1197	
CONFIANZA	DIRECTOR DE ASISTENCIA SOCIAL	DIRECCIÓN DE ASISTENCIA SOCIAL	<a href="mailto:trabajosocial.dif@tulancingo.gob.mx">trabajosocial.dif@tulancingo.gob.mx</a>	755-8450 EXT 1193	
CONFIANZA	ENCARGADA DE ASISTENCIA ALIMENTARIA	DIRECCIÓN DE ASISTENCIA ALIMENTARIA	<a href="mailto:alimentariadif.2016@tulancingo.gob.mx">alimentariadif.2016@tulancingo.gob.mx</a>	755-8450 EXT 1176	
CONFIANZA	DIRECTOR DE LOS CENTROS DE ASISTENCIA INFANTIL Y COMUNITARIO	DIRECCIÓN DE CENTROS DE ASISTENCIA INFANTIL CUMUNITARIO	<a href="mailto:caicfranciscoimadero@tulancingo.gob.mx">caicfranciscoimadero@tulancingo.gob.mx</a> <a href="mailto:gjuarez.dif@tulancingo.gob.mx">gjuarez.dif@tulancingo.gob.mx</a>	75 3 62 26 112 29 31	
CONFIANZA	DIRECTOR DE LA UNIDAD BÁSICA DE REHABILITACIÓN	DIRECCIÓN DE LA UNIDAD BASICA DE REHABILITACIÓN	<a href="mailto:ubr@tulancingo.gob.mx">ubr@tulancingo.gob.mx</a>	753-8860	
CONFIANZA	DIRECTOR DE ASISTENCIA MÉDICA E INSTITUTO DE CAPACITACIÓN	DIRECCIÓN DE ASISTENCIA MÉDICA E INSTITUTO DE CAPACITACIÓN	<a href="mailto:icam.dif@tulancingo.gob.mx">icam.dif@tulancingo.gob.mx</a>	753-1690	
CONFIANZA	DIRECTOR DE LA CASA CLUB DE LA TERCERA EDAD	DIRECCIÓN DE LA CASA CLUB DE LA TERCERA EDAD	<a href="mailto:casclub3aedad.dif@tulancingo.gob.mx">casclub3aedad.dif@tulancingo.gob.mx</a>	755-2552	
CONFIANZA	DIRECTOR DEL PARQUE RECREATIVO EL CARACOL	DIRECCIÓN DEL PARQUE RECREATIVO EL CARACOL	<a href="mailto:parquecaracol@hotmail.com">parquecaracol@hotmail.com</a>	754-7538	



**ORGANIGRAMA DEL SISTEMA MUNICIPAL PARA EL DESARROLLO INTEGRAL DE LA FAMILIA DE TULANCINGO DE BRAVO HIDALGO.**

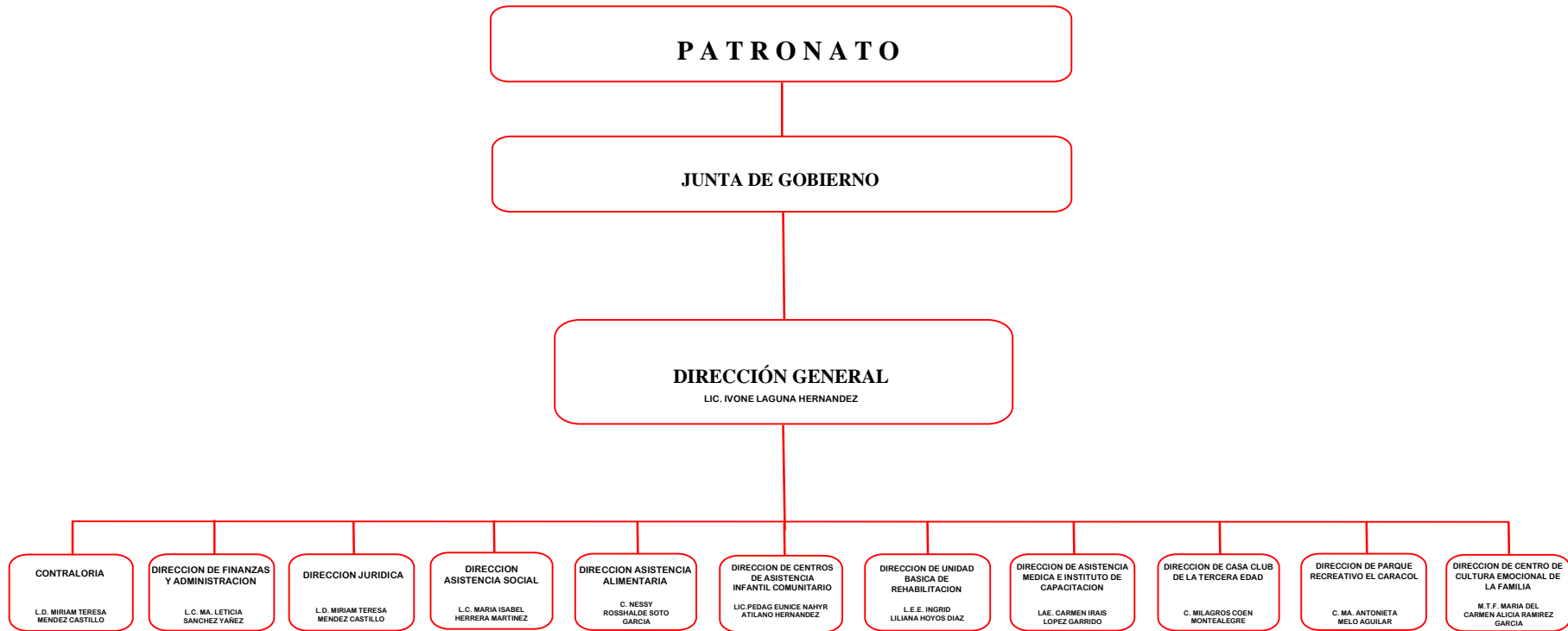

ACTUALIZACIÓN: 31/12/2019

FECHA DE VALIDACIÓN: 31/12/2019

NOMBRES DE LOS RESPONSABLES DE PUBLICAR LA INFORMACIÓN: LIC. IVONE LAGUNA HERNANDEZ, L.D. MIRIAM TERESA MENDEZ CASTILLO, L.C. MA. LETICIA SANCHEZ YAÑEZ, LIC. MARIA ISABEL HERRERA MARTINEZ, C. NESSY ROSSHALDE SOTO GARCIA, LIC. PEDAG. EUNICE NAHYR ATILANO HERNANDEZ, L.E.E. INGRID LILIANA HOYOS DIAZ, LAE. CARMEN IRAIS LOPEZ GARRIDO, C.MILAGROS COEN MONTEALEGRE, C. MA. ANTONIETA MELO AGUILAR, M.T.F. MARIA DEL CARMEN ALICIA RAMIREZ GARCIA

ÁREAS O UNIDADES ADMINISTRATIVAS RESPONSABLES DE LA INFORMACIÓN: DIRECCIÓN GENERAL, CONTRALORÍA, DIRECCIÓN DE FINANZAS Y ADMINISTRACIÓN, DIRECCIÓN JURÍDICA, DIRECCIÓN DE ASISTENCIA SOCIAL, DIRECCIÓN ALIMENTARIA, DIRECCIÓN DE CENTROS DE ASISTENCIA INFANTIL COMUNITARIO, DIRECCIÓN DE LA UNIDAD BÁSICA DE REHABILITACIÓN, DIRECCIÓN DE ASISTENCIA MÉDICA E INSTITUTO DE CAPACITACIÓN, DIRECCIÓN DE CASA CLUB DE LA TERCERA EDAD, DIRECCIÓN DEL PARQUE RECREATIVO EL CARACOL, DIRECCIÓN DEL CENTRO DE CULTURA EMOCIONAL DE LA FAMILIA

NOMBRE DEL RESPONSABLE DE PUBLICAR LA INFORMACIÓN: I.S.R. ALONSO JOSENTO PAREDES

PERÍODO DE ACTUALIZACIÓN: TRIMESTRAL